

Sørg først for at du ikke har installeret/ aktiveret et trådløst netkort i din PC!

En Trådløs Router er 2 produkter i et, nemlig en Router og et Access Point, som skal installeres hver for sig. Først Routeren! Forbind Routeren med kabler som vist nedenfor.

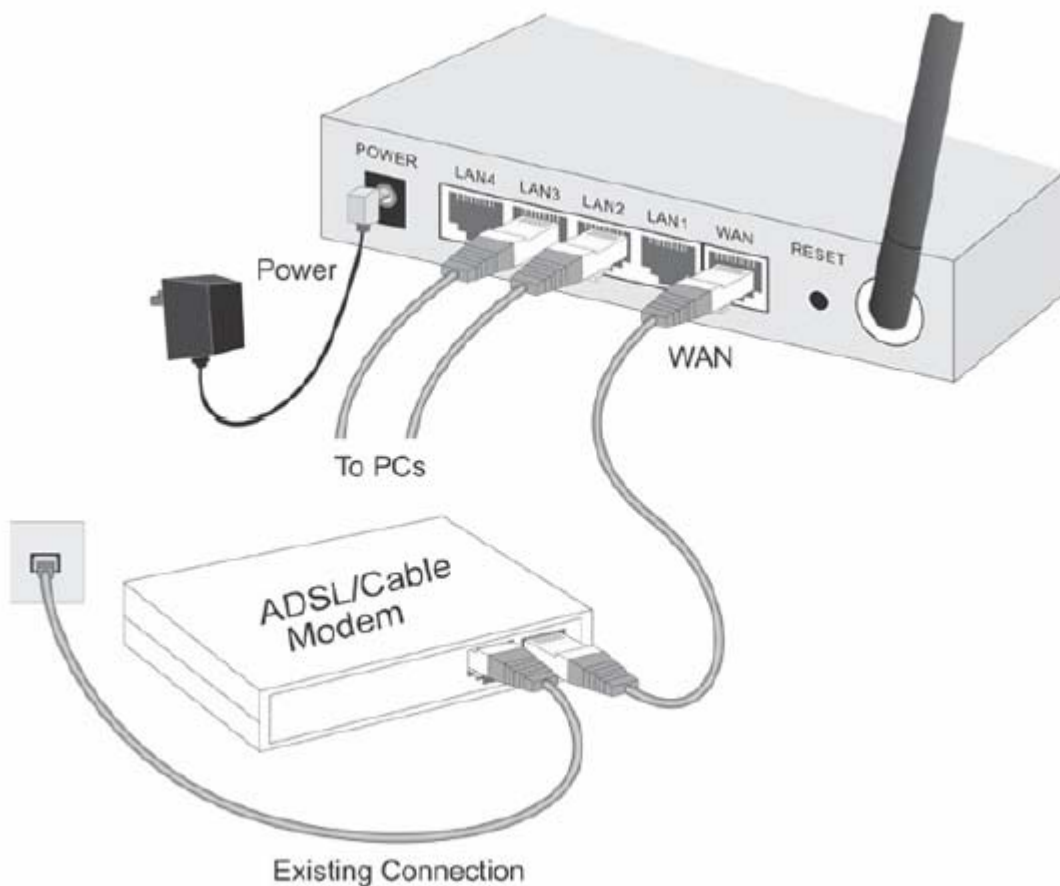

Når dette er gjort åbner du din browser og skriver Routerens IP adresse der hvor du normalt skriver internetadresser. Default adressen er 192.168.123.254 men tjek det i manualen.

Du burde nu få adgang til Routeren. Du skal først indtaste password der er admin

Får du IKKE adgang til Routeren skal du først tjekke at det hele er forbundet som vist ovenfor og at lamperne i Routeren lyser.

Derefter gøres følgende i **WindowsXP**:

Åben dit kontrol panel og dobbelt klik på Netværk. Højreklik på LAN forbindelsen og vælg EGENSKABER. Du vil nu se et billede som vist nedenfor:

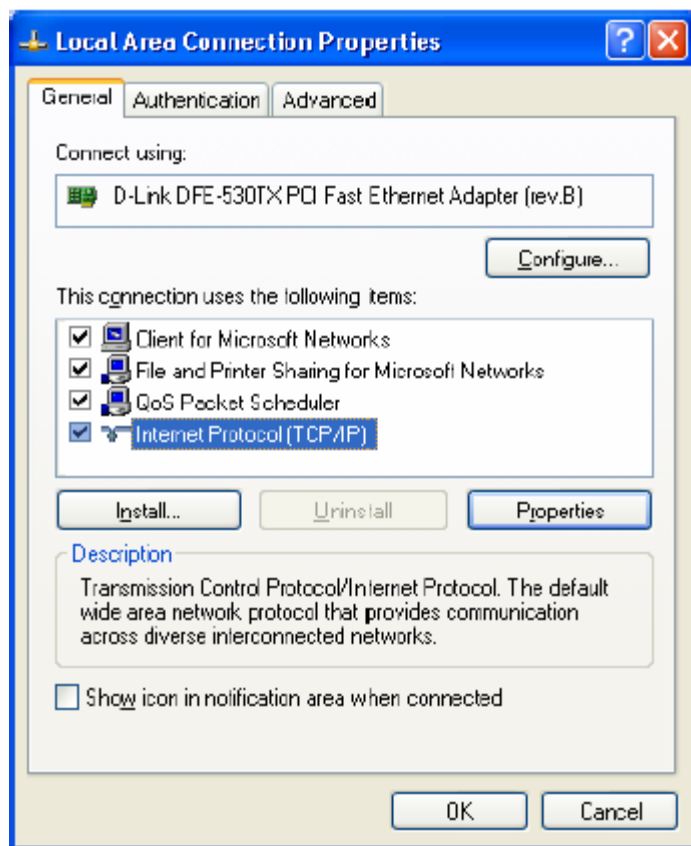

Highlight TCP/IP og klik på properties. Du får nu følgende skærm:

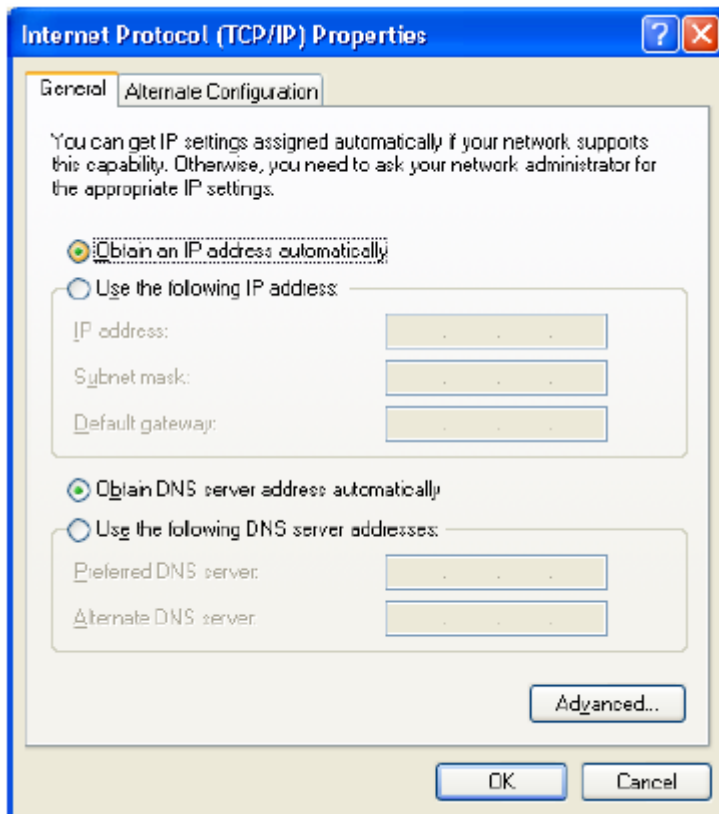

Vælg nu hent IP- og DNS adresse automatisk, som vist ovenfor, og genstart computeren.

Åben igen din browser og skriv IP adressen hvor du normalt skriver internetadresser, for at logge på Routeren. Default adressen er 192.168.123.254, men tjek manualen. (Virker det stadig ikke bedes du ringe for Support på **38 16 62 73**.)

Herefter installeres det trådløse kort i computeren.

Fjern kablet fra PC'en til Routeren og sørg for at du laver en default installation så du ikke ændrer på SSID, kryptering osv før end forbindelsen er etableret. Kan du ikke få trådløs forbindelse mellem den Trådløse Router og din PC, ring da venligst til Support på **38 16 62 73**.